A. Créer des mots croisés avec le générateur de www.educol.net

① Ouvrez votre navigateur et rendez-vous sur le site http://www.educol.net/

② Cliquez sur *Générateur de mots croisés* dans le menu situé sur la gauche de la page

③ Donnez un titre à vos mots croisés, entrez les mots souhaités et les définitions en face

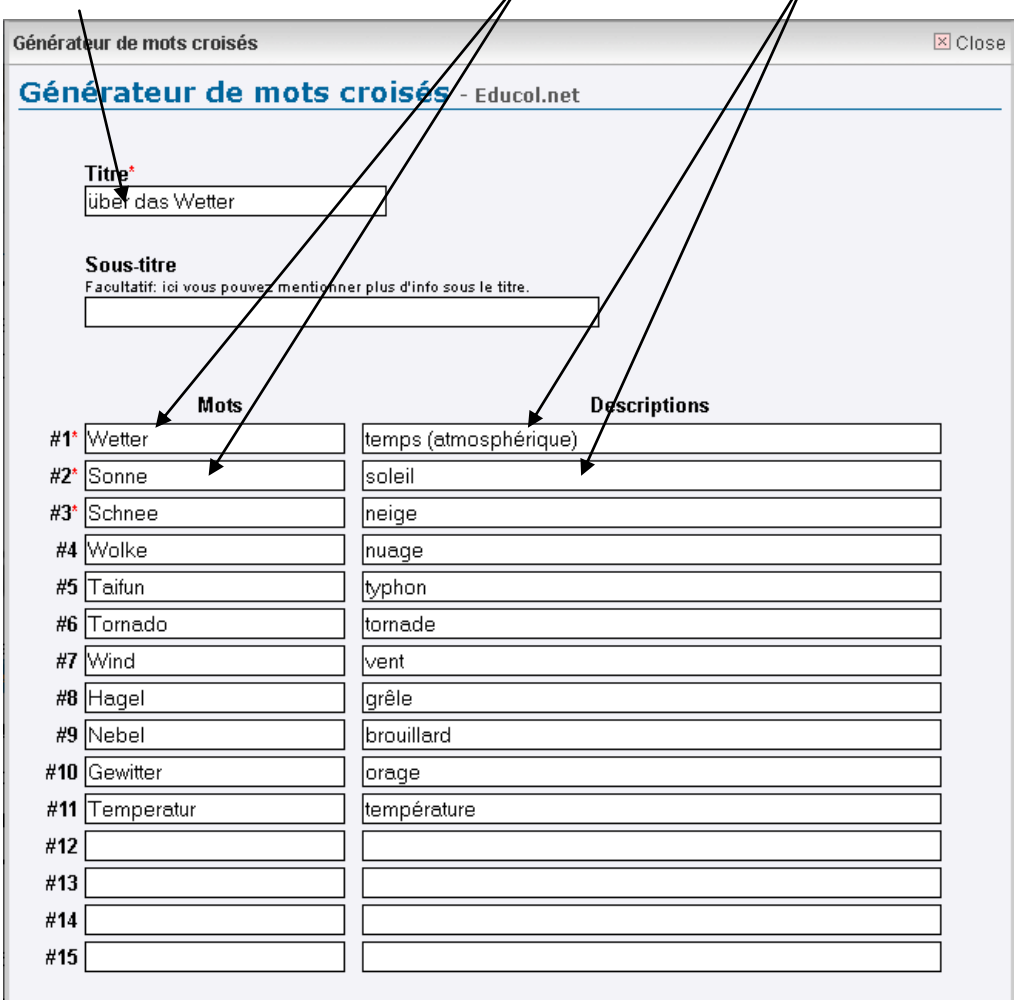

④ Validez à l'aide du bouton *submit*

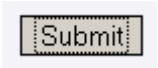

⑤ Vous obtenez le résultat

über das Wetter

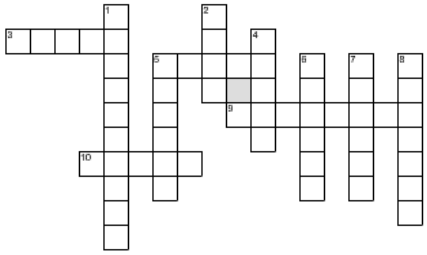

Horizontal

3. nuage
5. soleil
9. orage
10. grêle

Vertical

1. température
2. vent
4. brouillard
5. neige
6. typhon
7. temps (atmosphérique)
8. tornade

⑥ Vous avez ensuite 4 options

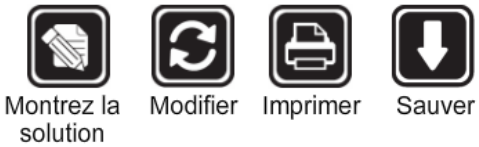

❶ *Montrez la solution* vous permet de voir la grille complétée

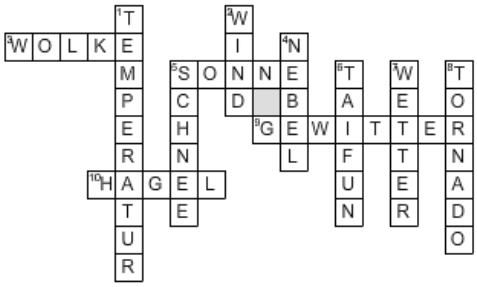

❷ *Modifier* vous permet de générer une nouvelle grille différente de la première

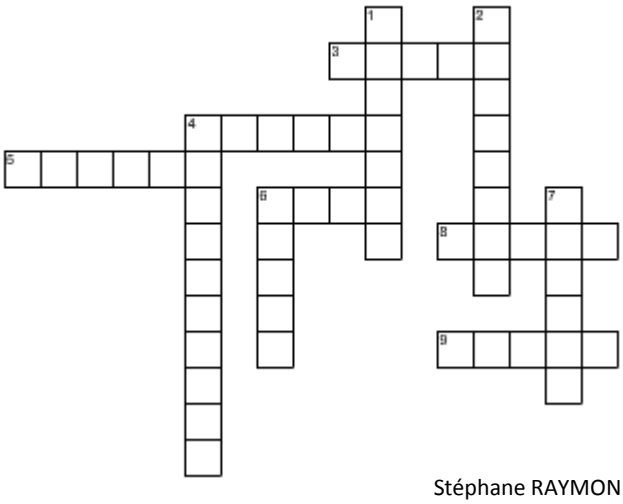

Horizontal

3. soleil
4. typhon
5. neige
6. vent
8. brouillard
9. grêle

Vertical

1. tornade
2. orage
4. température
6. nuage
7. temps (atmosphérique)

❸ *Imprimer* vous permet d'obtenir une impression papier de votre grille, éventuellement une impression au format PDF de façon à pouvoir la vidéo projeter en classe avec les élèves …

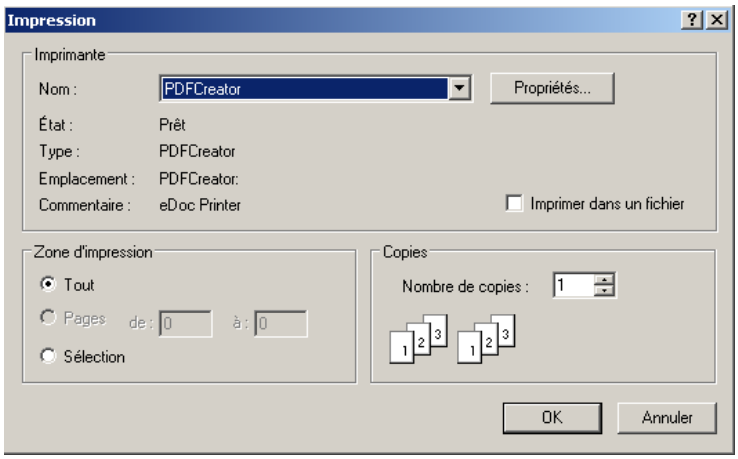

❹ *Sauver* vous permet d'enregistrer votre grille de mots croisés au format image .png Ce format peut ensuite être intégré à vos outils de bureautique traditionnels : Word, Powerpoint, … ou à des logiciels dédiés TBI : Activ Inspire, … ou directement vidéo-projeté …

Vous avez ensuite la possibilité de renommer votre fichier image comme tout autre fichier …

B. Créer des mots mêlés avec le générateur de www.educol.net

① Ouvrez votre navigateur et rendez-vous sur le site http://www.educol.net/

② Cliquez sur *Générateur de mots cachés* dans le menu situé sur la gauche de la page

③ Donnez un titre à vos mots cachés, entrez les mots souhaités et définissez le degré de difficulté

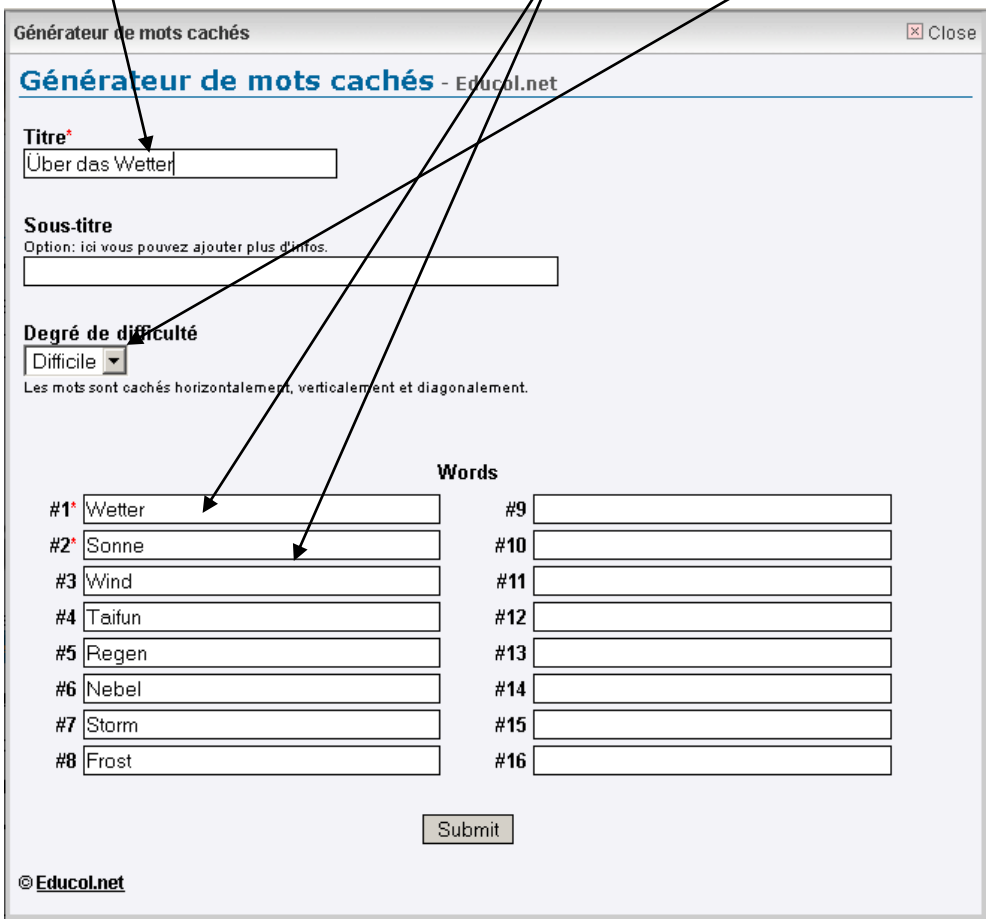

Les degrés de difficulté sont les suivants :

- Facile : Les mots sont uniquement cachés horizontalement
- Moyen : Les mots sont cachés horizontalement et verticalement
- Difficile : Les mots sont cachés horizontalement, verticalement et diagonalement

④ Validez votre travail à l'aide du bouton *submit*

⑤ Vous obtenez le résultat

Über das Wetter

T	C	Y	D	E	Z	W	H	J	B	S	U	E	E	V	Y	E
O	H	Q	A	N	W	I	I	E	A	T	K	P	W	Y	I	Q
E	H	B	C	X	T	O	C	N	K	O	I	H	L	U	G	T
W	Z	F	Y	U	E	O	R	V	D	R	G	K	O	Z	W	U
Y	C	K	O	P	I	P	W	Q	U	M	X	F	E	J	U	D
E	Y	M	B	B	O	U	E	S	O	N	N	E	E	U	A	A
F	G	D	H	C	F	Y	T	H	N	D	J	C	O	O	Y	L
E	R	H	E	H	M	B	T	Y	U	Y	J	H	O	Z	K	W
H	P	O	L	V	T	R	E	J	N	V	N	W	U	Y	Y	H
O	E	W	S	C	J	Y	R	A	Q	E	P	O	X	I	T	C
L	E	D	F	T	W	M	E	S	U	O	B	A	O	Y	Y	I
I	T	A	I	F	U	N	R	O	I	W	H	E	W	P	U	G
V	L	O	R	G	H	T	U	H	X	M	Q	N	L	O	S	O
E	U	W	E	Q	L	Y	E	E	Z	B	N	E	E	Y	X	A
G	Q	M	G	S	X	K	O	T	F	U	I	V	V	I	K	A
K	E	U	E	H	A	B	C	L	R	J	T	L	J	P	K	E
G	Y	U	N	Q	X	N	H	H	Z	U	F	I	A	Y	O	I

Taifun
Storm
Sonne
Frost
Wetter

Nebel
Wind
Regen

⑥ Vous avez ensuite 4 options

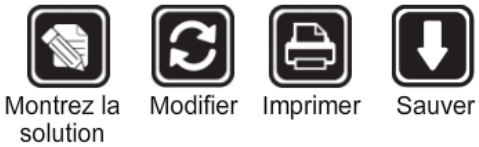

❶ *Montrez la solution* vous permet de voir la grille complétée

Vous avez toujours la possibilité de masquer à nouveau les noms en cliquant sur *Cacher la solution*

❷ *Modifier* vous permet de générer une nouvelle grille différente de la première, pratique pour éviter que les élèves ne se copient entre eux, par contre pour la correction … ☺

❸ *Imprimer* vous permet d'obtenir une impression papier de votre grille, éventuellement une impression au format PDF de façon à pouvoir la vidéo projeter en classe avec les élèves …

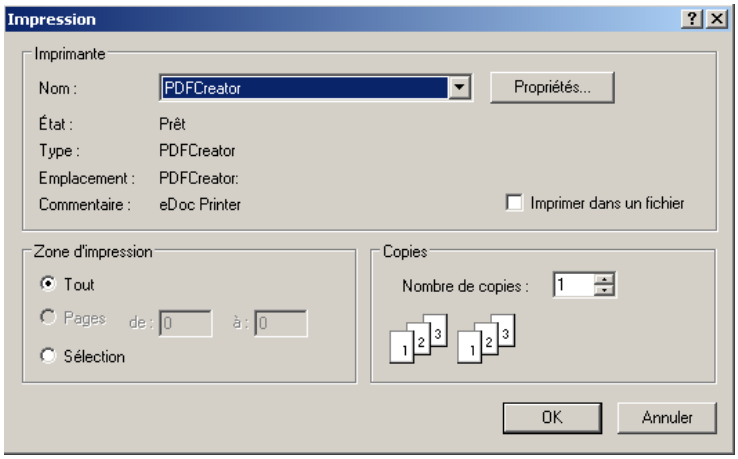

❹ *Sauver* vous permet d'enregistrer votre grille de mots croisés au format image .png Ce format peut ensuite être intégré à vos outils de bureautique traditionnels : Word, Powerpoint, … ou à des logiciels dédiés TBI : Activ Inspire, … ou directement vidéo-projeté …

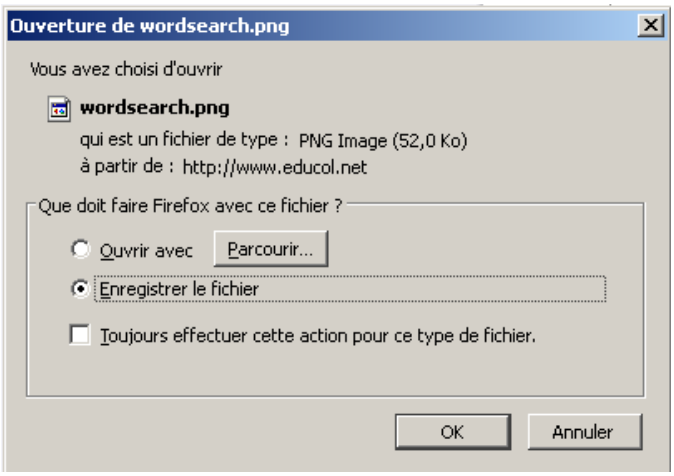
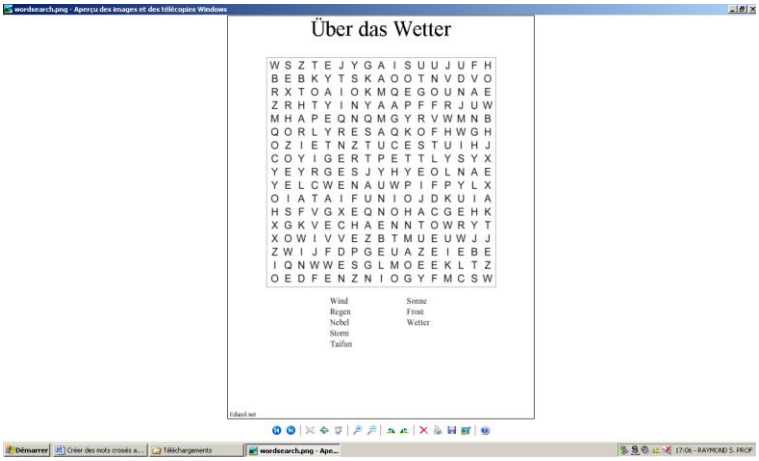
Vous avez ensuite la possibilité de renommer votre fichier image comme tout autre fichier … et vous pouvez le visualiser en passant par l'aperçu de votre explorateur